

VÝPIS PRVKŮ				
	PRVEK SESTAVY - OZNAČENÍ / POPIS	KS	ROZMĚR ŠXVxHL	POZNÁMKA
A1	PRACOVNÍ PLOCHA+SPODNÍ BOX	1	700 X 2200 740 X 1 050/650	KOTVENÍ OBVODOVĚ ŽÁDA - PŘÍSTUP K ZÁSUVCE
A2	MODUL PRO VESTAVĚNOU MYČKU + DODÁVKA MYČKY Š. 45	1	736 X 2200/ 350	VOLNÁ ŽÁDA

SESTAVA PRÁDELNA - PRANÍ	
INT 05	
PRAČKA 8 KG NÁPLŇ	1 KS
SUŠIČKA 8 KG NÁPLŇ	1 KS
ÚLOŽNÝ BOX - PRÁDLO 10 KG	1 KS
POLICOVÁ SYSTÉM 2 000 X 736	1 KS

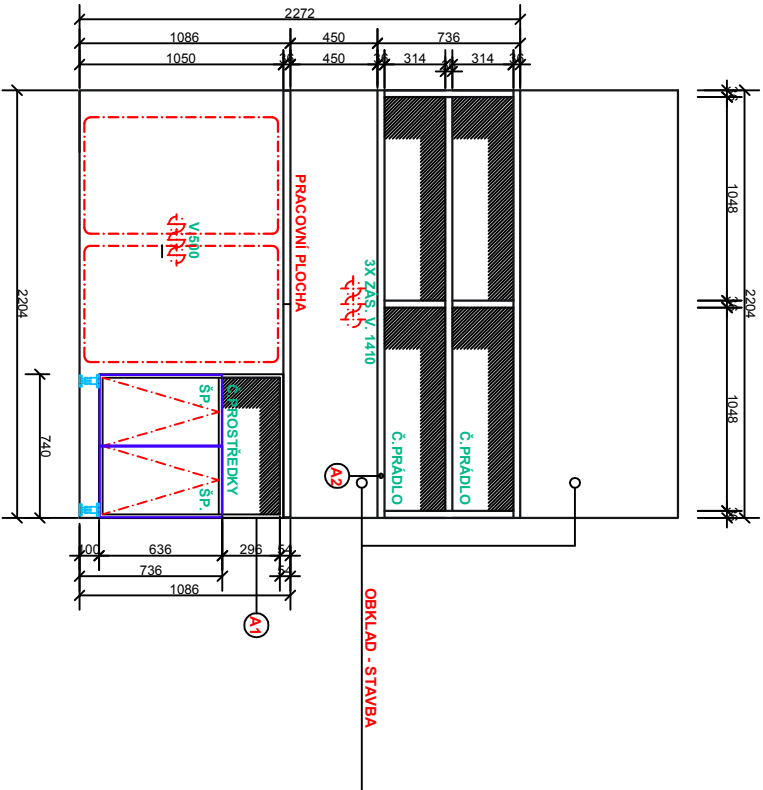

± 0,000 1. NP = 220,00

ZODP. PROJEKTANT		VYPRACOVAL		KRESLIL
ING. ARCH. V. VOLMAN		ING. ARCH. V. VOLMAN		ING. ARCH. V. VOLMAN
STAVEBNÍK: MĚSTO TŘEBENICE, PÁKOVŮ NÁMĚSTÍ Č.P. 1, 411 13 TŘEBENICE IČ 00264521				
KRAJ: ÚSTECKÝ	OBC: TŘEBENICE			
AKCE:				
MULTIFUNKČNÍ OBJEKT MĚSTA TŘEBENICE				
OBJEKT: SO-B SDH TŘEBENICE – POŽARNÍ ZBRONICE				
ČÁST: D1.1 ARCHITEKTONICKO-STAVEBNÍ ŘEŠENÍ				
VÝKRES: VYBAVENÍ INTERIÉR 1.NP 05 prádelna				

Ing.arch. Mladislav Volman architektonický atelier Komenského 29/11 418 01 Bítula - město 607 858 825 e-mail : volman@volny.cz				
ZAK. Č.:	3820519			
ARCH. Č.:				
FORMÁT:	2 A4	KÓPE:		
DATAUM:	12/2020			
STUPĚN:	DPS			
MĚŘITKO:	1 : 25			
VÝKRES Č.:	DB.1.1.26			
REVIZE Č.:	000			